QuadroSoft
СОВРЕМЕННЫЕ ЭФФЕКТИВНЫЕ РЕШЕНИЯ

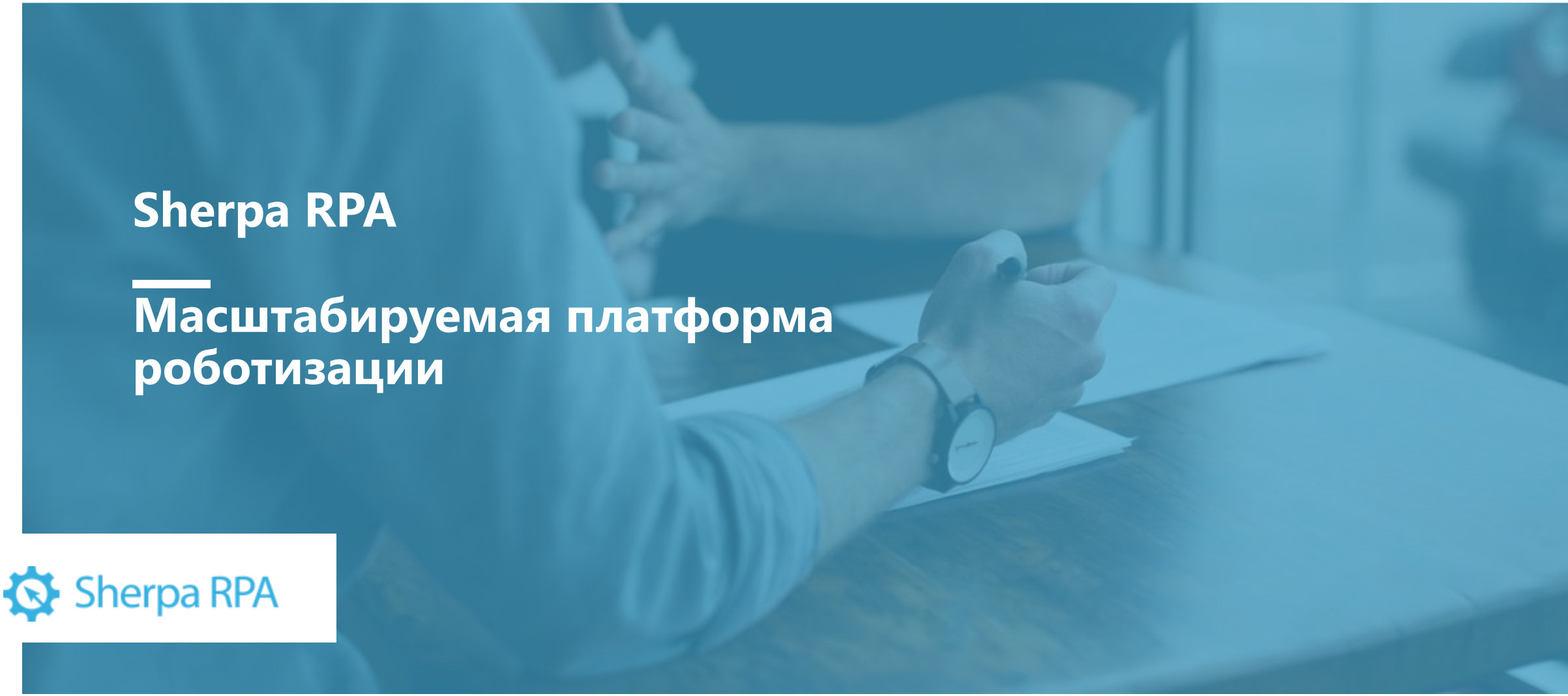

Sherpa RPA

Масштабируемая платформа роботизации

Sherpa RPA

г. Минск, 2022

Что такое масштабируемая платформа?

- Легко выявлять новые процессы
- Начать разработку могут специалисты «на местах»
- Поддерживаются все популярные корпоративные технологии
- Выгода от использования роботов не уменьшается с ростом числа роботов и лицензий

Sherpa RPA –платформа полного цикла

Единый реестр российских программ для электронных вычислительных машин и баз данных

NO CODE разработка

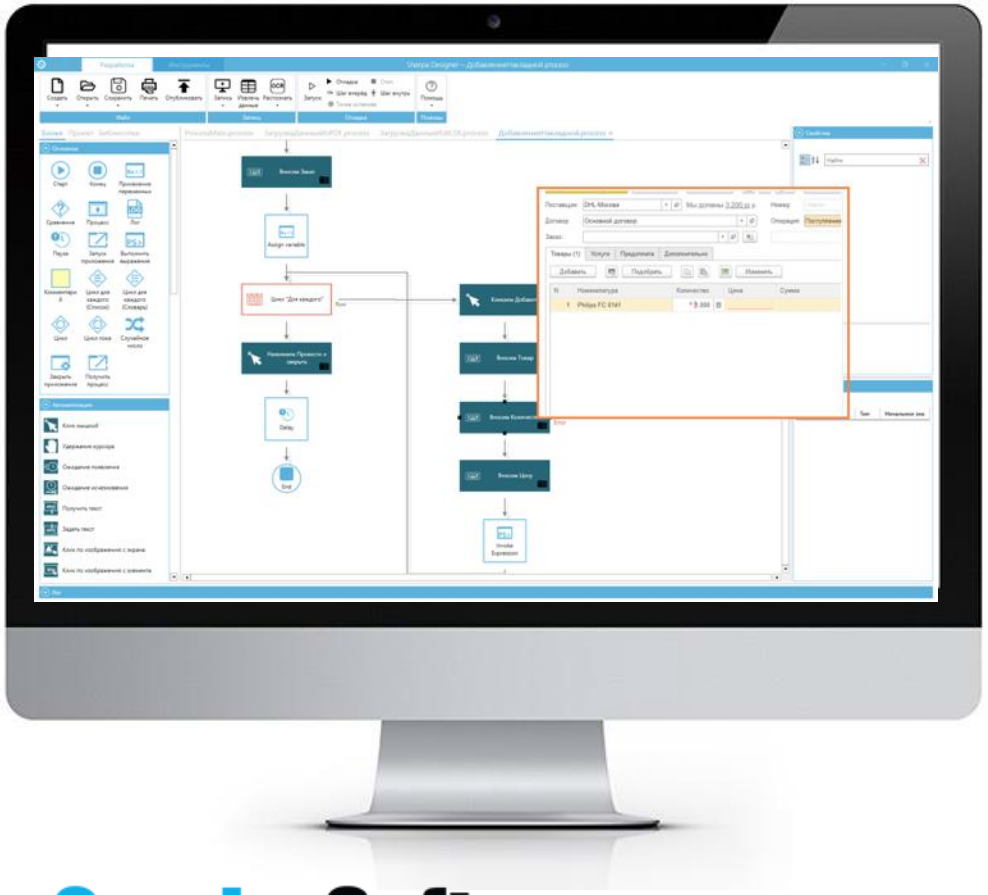

Компоненты платформы

Sherpa Designer

Визуальная разработка сценариев

Sherpa Robot

Исполняет сценариев

Sherpa Orchestrator

Управление парком роботов

Sherpa Process Discovery

Выявляет реальные бизнес-процессы организации

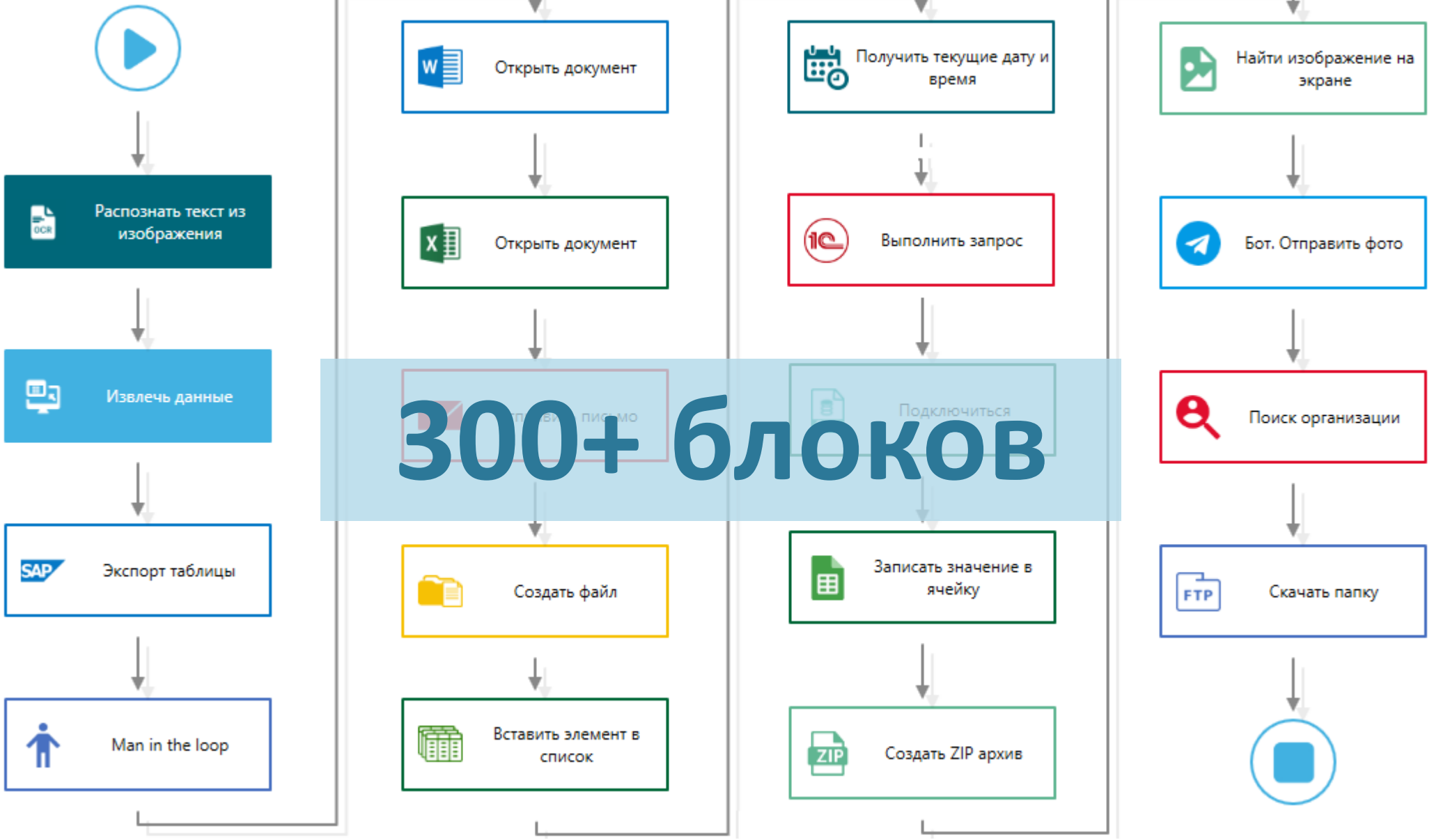
Распознать текст из изображения
Извлечь данные
Экспорт таблицы
Man in the loop
Открыть документ
Открыть документ
Создать файл
Вставить элемент в список
Получить текущие дату и время
Выполнить запрос
Подключиться
Записать значение в ячейку
Создать ZIP архив
Найти изображение на экране
Бот. Отправить фото
Поиск организации
Скачать папку

300+ блоков

Поддержка корпоративных технологий

Блоки SAP

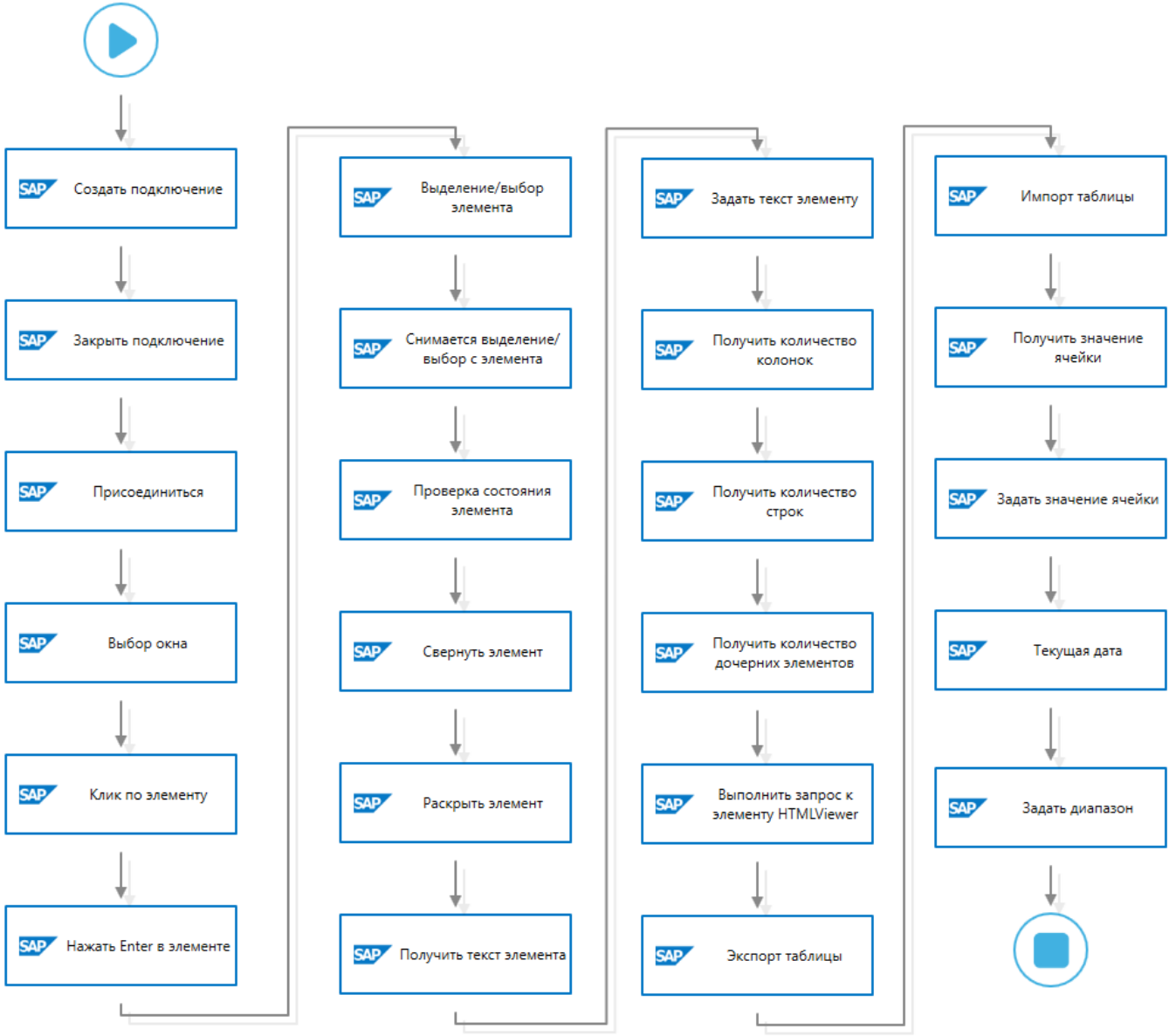
Создать подключение
Закрыть подключение
Присоединиться
Выбор окна
Клик по элементу
Нажать Enter в элементе
Выделение/выбор элемента
Снимается выделение/ выбор с элемента
Проверка состояния элемента
Свернуть элемент
Раскрыть элемент
Получить текст элемента
Задать текст элементу
Получить количество колонок
Получить количество строк
Получить количество дочерних элементов
Выполнить запрос к элементу HTMLViewer
Экспорт таблицы
Импорт таблицы
Получить значение ячейки
Задать значение ячейки
Текущая дата
Задать диапазон

Инструмент записи SAP

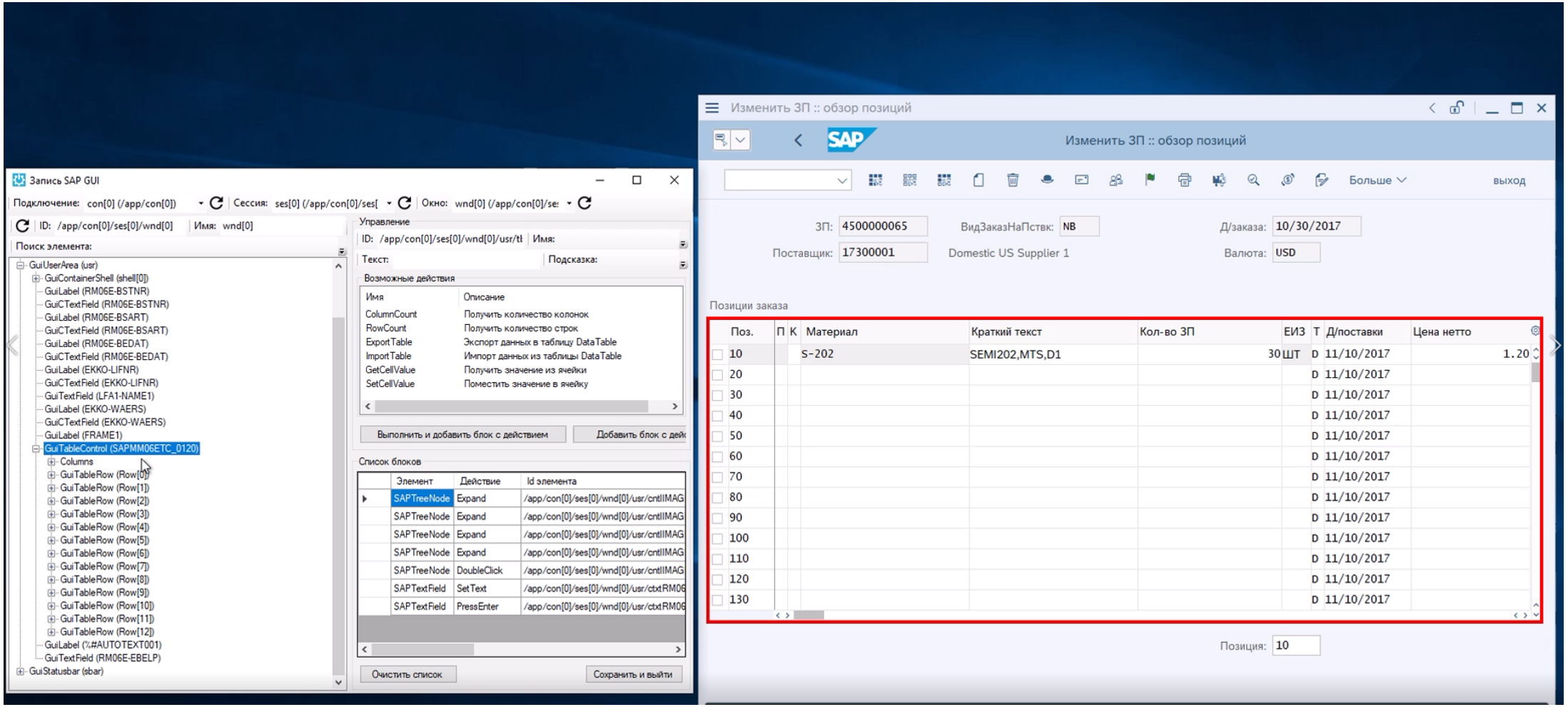

Продвинутая работа с RDP и Citrix

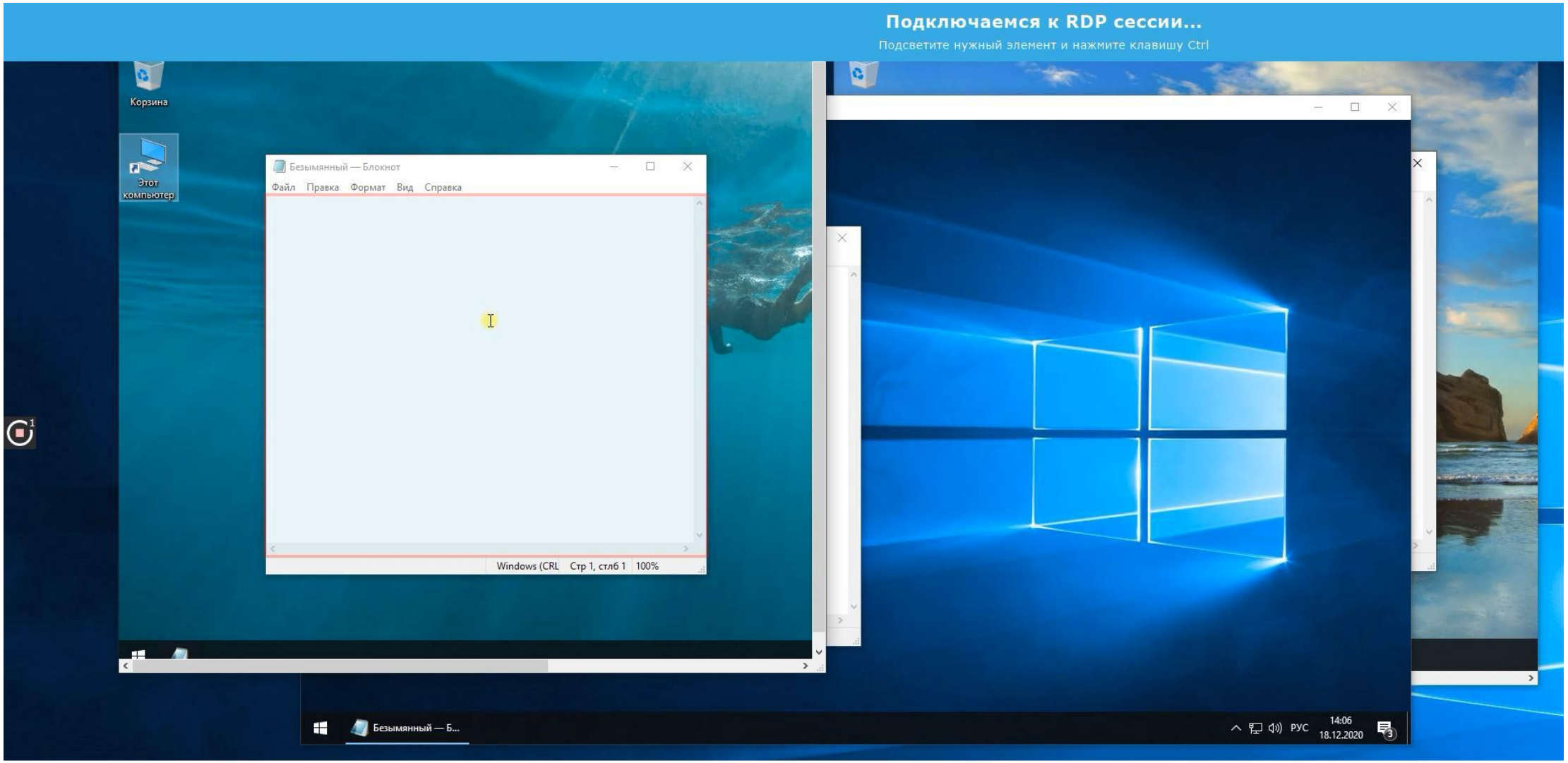

Продвинутая работа с 1С –более 10 способов интеграции

- Эмуляция действий пользователя, работа с селекторами в 1С
- Прямое подключение к серверу и исполнение запросов и процедур на языке 1С
- Сбор данных из экранных таблиц в один клик
- Блок для адресации таблиц по колонкам и строкам
- Работа с отчётами и нестандартными формами через эмуляцию клавиатуры
- Работа с отчётами и нестандартными формами через компьютерное зрение (нечеткий поиск изображений)
- Работа с отчётами и нестандартными формами через OCR (распознавание текстов)

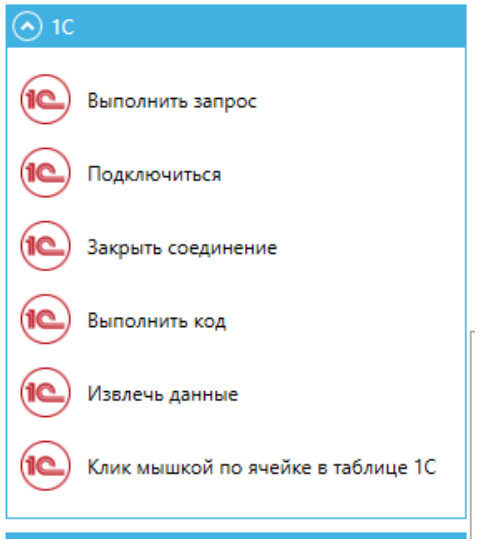

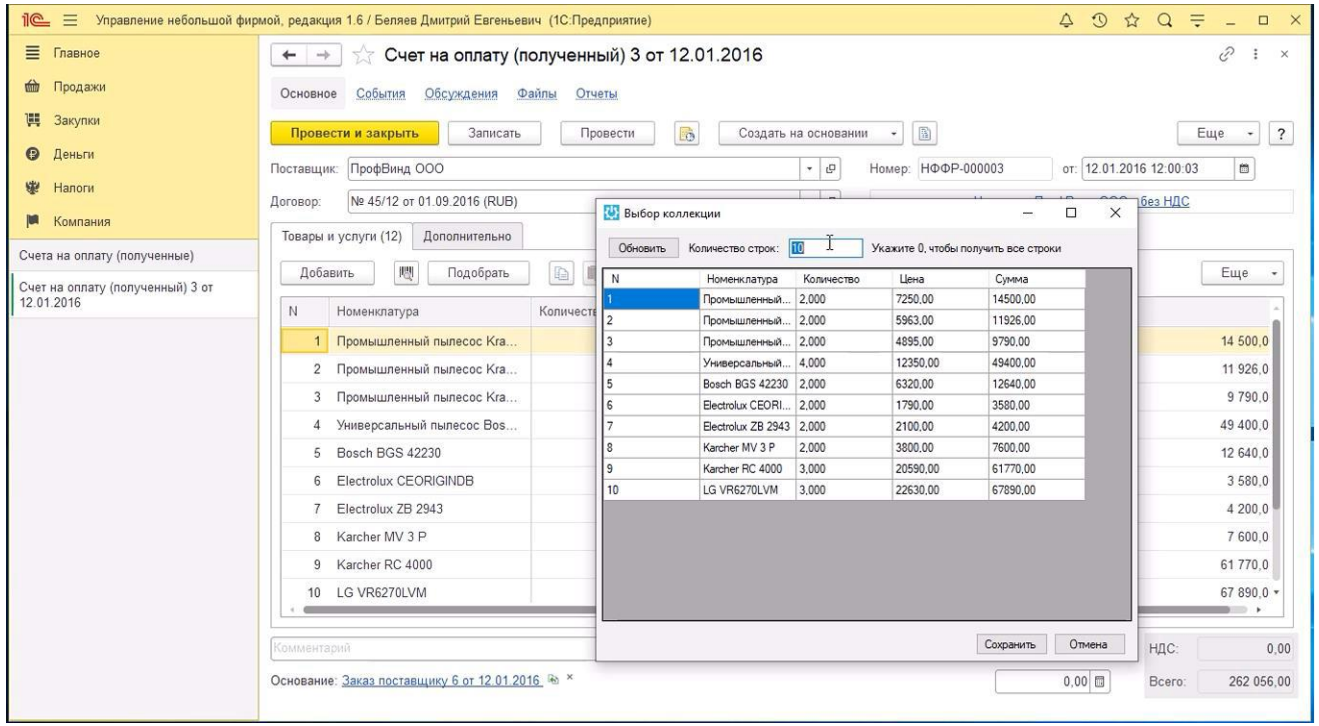

Шаблонизаторс компьютерным зрением

Sherpa RPA

- Исправление перспективы и перекосов
- Зонирование и сегментация документа
- Автоматический поиск и разметка таблиц (даже без видимых границ)
- Динамическая привязка содержимого
- Проверка наличия печатей, подписей, рукописных текстов

Всё это офлайн, встроен в робота

Распознавание сложных документов

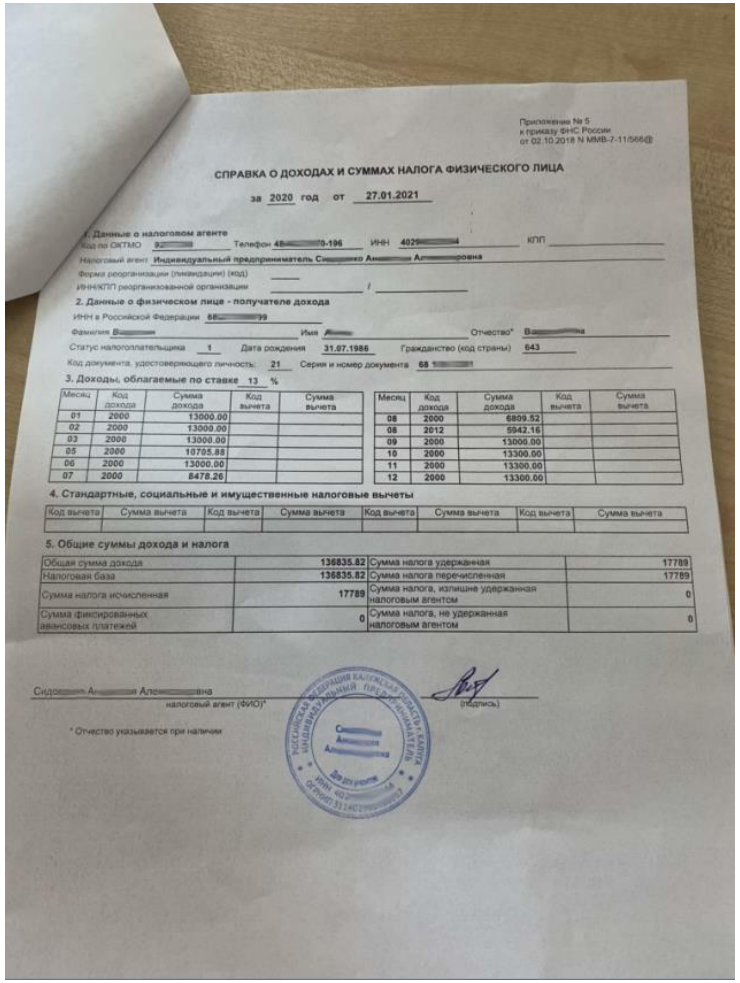

СПРАВКА О ДОХОДАХ И СУММАХ НАЛОГА ФИЗИЧЕСКОГО ЛИЦА

за 2020 год от 27.01.2021

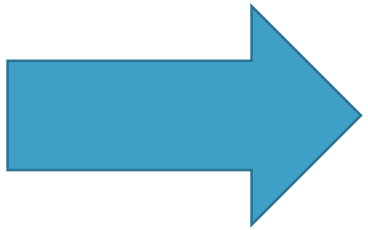

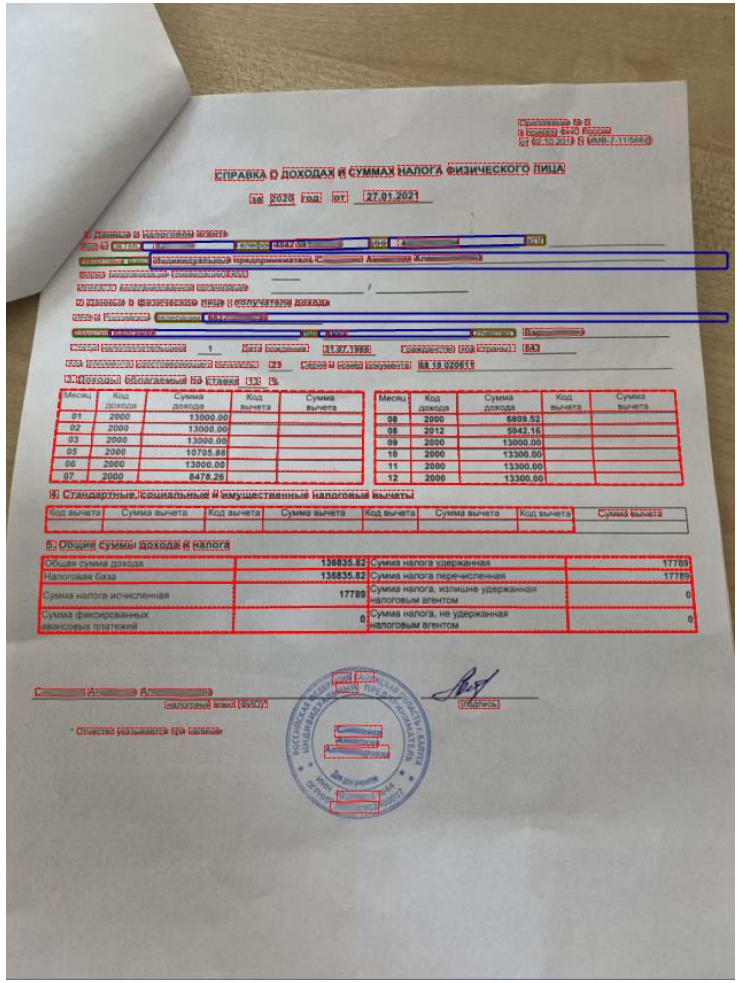

Процесс обработки сложных документов

Коррекция и типизация

- Определение типов документов, разбор по типам и страницам
- Коррекция перекосов и перспективы
- Зонирование и сегментация

Sherpa RPA

Предобработка шаблонизатором

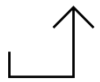

- Большая часть шаблона создаётся автоматически
- Автоподбор подходящего шаблона
- Автоопределение границ таблиц

Sherpa RPA

Обработка OCR

- Онлайн или офлайн
- 5 движков на выбор
- Внешние или встроенные в платформу

OCR

Постобработка документа

- ML & NLP
- Man in the loop
- Проверка наличия подписей, печатей, галочек, рукописных текстов

Sherpa RPA

Занесение в ИС

- SAP
- Oracle R12
- 1C ERP
- Битрикс24

и другие

Sherpa RPA

Примеры работы AI-шаблонизатора

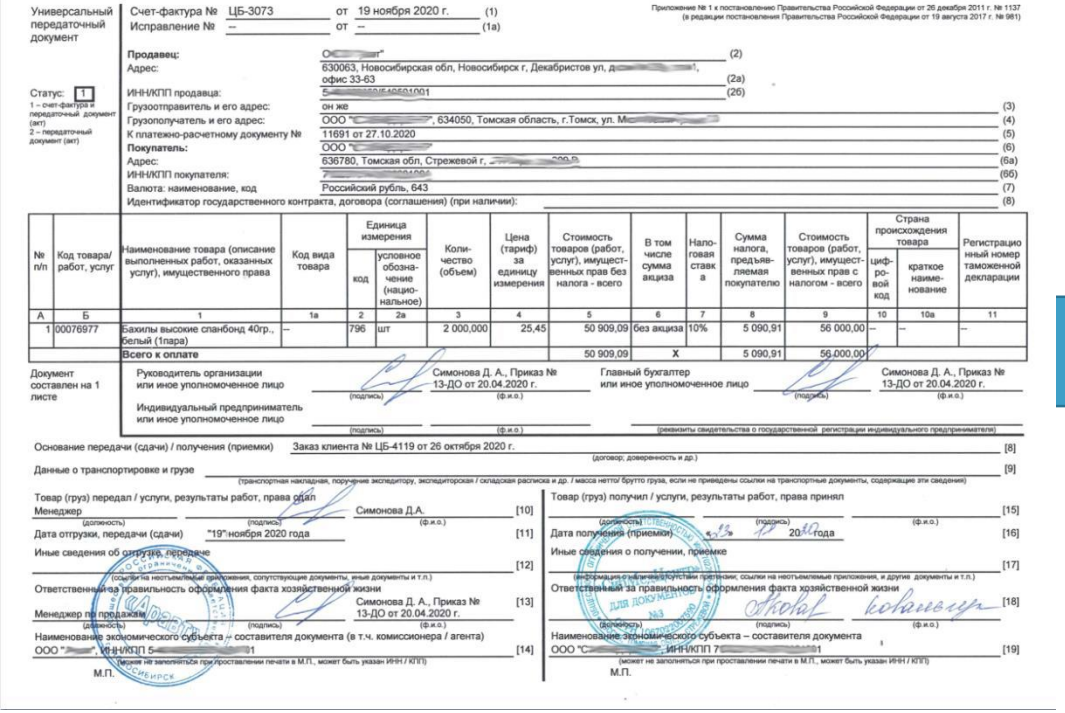

Универсальный передаточный документ

Счет-фактура № ЦБ-3073 от 19 ноября 2020 г. (1)
Исправление № -- от -- (1а)

Приложение № 1 к постановлению Правительства Российской Федерации от 26 декабря 2011 г. № 1137
(в редакции постановления Правительства Российской Федерации от 19 августа 2017 г. № 981)

Продавец: ОО" (2)
Адрес: 630063, Новосибирская обл, Новосибирск г, Декабристов ул, д [redacted], офис 33-63 (2а)
ИНН/КПП продавца: 5[redacted]1001 (2б)
Грузоотправитель и его адрес: он же (3)
Грузополучатель и его адрес: ООО "[redacted]", 634050, Томская область, г.Томск, ул. М[redacted] (4)
К платежно-расчетному документу № 11691 от 27.10.2020 (5)
Покупатель: ООО "[redacted]" (6)
Адрес: 636780, Томская обл, Стрежевой г, [redacted] (6а)
ИНН/КПП покупателя: 7[redacted]1001 (6б)
Валюта: наименование, код Российский рубль, 643 (7)
Идентификатор государственного контракта, договора (соглашения) (при наличии): (8)

Статус: 1 (1 – счет-фактура и передаточный документ (акт); 2 – передаточный документ (акт))

№ п/п	Код товара/ работ, услуг	Наименование товара (описание выполненных работ, оказанных услуг), имущественного права	Код вида товара	Единица измерения: код	Единица измерения: условное обозначение (национальное)	Количество (объем)	Цена (тариф) за единицу измерения	Стоимость товаров (работ, услуг), имущественных прав без налога - всего	В том числе сумма акциза	Налоговая ставка	Сумма налога, предъявляемая покупателю	Стоимость товаров (работ, услуг), имущественных прав с налогом - всего	Страна происхождения товара: цифровой код	Страна происхождения товара: краткое наименование	Регистрационный номер таможенной декларации
А	Б	1	1а	2	2а	3	4	5	6	7	8	9	10	10а	11
1	00076977	Бахилы высокие спанбонд 40гр., белый (1пара)	--	796	шт	2 000,000	25,45	50 909,09	без акциза	10%	5 090,91	56 000,00	--	--	--
		Всего к оплате						50 909,09	X		5 090,91	56 000,00			

Документ составлен на 1 листе

Руководитель организации или иное уполномоченное лицо (подпись) Симонова Д. А., Приказ № 13-ДО от 20.04.2020 г. (ф.и.о.)
Главный бухгалтер или иное уполномоченное лицо (подпись) Симонова Д. А., Приказ № 13-ДО от 20.04.2020 г. (ф.и.о.)
Индивидуальный предприниматель или иное уполномоченное лицо (подпись) (ф.и.о.) (реквизиты свидетельства о государственной регистрации индивидуального предпринимателя)

Основание передачи (сдачи) / получения (приемки) Заказ клиента № ЦБ-4119 от 26 октября 2020 г. (договор; доверенность и др.) [8]
Данные о транспортировке и грузе (транспортная накладная, поручение экспедитору, экспедиторская / складская расписка и др. / масса нетто/ брутто груза, если не приведены ссылки на транспортные документы, содержащие эти сведения) [9]

Товар (груз) передал / услуги, результаты работ, права сдал
Менеджер (должность) (подпись) Симонова Д.А. (ф.и.о.) [10]
Дата отгрузки, передачи (сдачи) "19" ноября 2020 года [11]
Иные сведения об отгрузке, передаче (ссылки на неотъемлемые приложения, сопутствующие документы, иные документы и т.п.) [12]
Ответственный за правильность оформления факта хозяйственной жизни
Менеджер по продажам (должность) (подпись) Симонова Д. А., Приказ № 13-ДО от 20.04.2020 г. (ф.и.о.) [13]
Наименование экономического субъекта – составителя документа (в т.ч. комиссионера / агента)
ООО "[redacted]", ИНН/КПП 5[redacted]1 (может не заполняться при проставлении печати в М.П., может быть указан ИНН / КПП) [14]
М.П.

Товар (груз) получил / услуги, результаты работ, права принял
(должность) (подпись) (ф.и.о.) [15]
Дата получения (приемки) "13" 11 2020 года [16]
Иные сведения о получении, приемке (информация о наличии/отсутствии претензии; ссылки на неотъемлемые приложения, и другие документы и т.п.) [17]
Ответственный за правильность оформления факта хозяйственной жизни
(должность) (подпись) (ф.и.о.) [18]
Наименование экономического субъекта – составителя документа
ООО "С[redacted]", ИНН/КПП 7[redacted]1 (может не заполняться при проставлении печати в М.П., может быть указан ИНН / КПП) [19]
М.П.

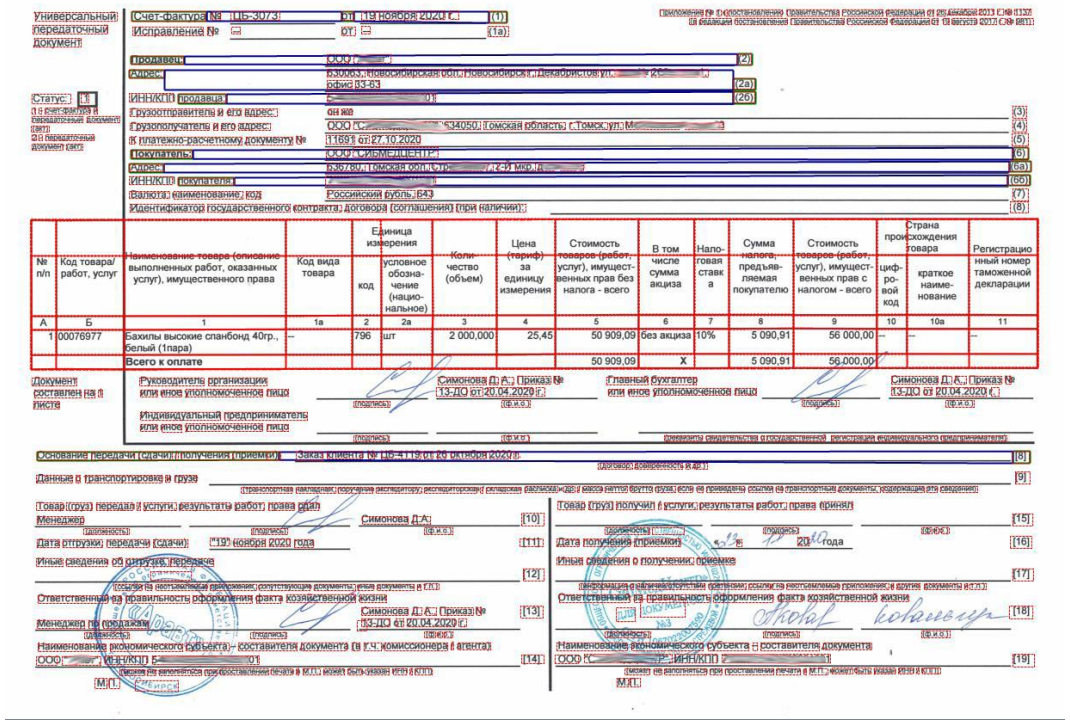

Универсальный передаточный документ

Счет-фактура № ЦБ-3073 от 19 ноября 2020 г. (1)
Исправление № -- от -- (1а)

Продавец: ООО "[redacted]" (2)
Адрес: 630063, Новосибирская обл, Новосибирск г, Декабристов ул, д [redacted], офис 33-63 (2а)
ИНН/КПП продавца: 5[redacted]1001 (2б)
Грузоотправитель и его адрес: он же (3)
Грузополучатель и его адрес: ООО "[redacted]", 634050, Томская область, г.Томск, ул. М[redacted] (4)
К платежно-расчетному документу № 11691 от 27.10.2020 (5)
Покупатель: ООО "СИМЕДЦЕНТР" (6)
Адрес: 636780, Томская обл, Стрежевой г, [redacted] (6а)
ИНН/КПП покупателя: 7[redacted] (6б)
Валюта: наименование, код Российский рубль, 643 (7)
Идентификатор государственного контракта, договора (соглашения) (при наличии): (8)

Статус: 1 (1 – счет-фактура и передаточный документ (акт); 2 – передаточный документ (акт))

№ п/п	Код товара/ работ, услуг	Наименование товара (описание выполненных работ, оказанных услуг), имущественного права	Код вида товара	Единица измерения: код	Единица измерения: условное обозначение (национальное)	Количество (объем)	Цена (тариф) за единицу измерения	Стоимость товаров (работ, услуг), имущественных прав без налога - всего	В том числе сумма акциза	Налоговая ставка	Сумма налога, предъявляемая покупателю	Стоимость товаров (работ, услуг), имущественных прав с налогом - всего	Страна происхождения товара: цифровой код	Страна происхождения товара: краткое наименование	Регистрационный номер таможенной декларации
А	Б	1	1а	2	2а	3	4	5	6	7	8	9	10	10а	11
1	00076977	Бахилы высокие спанбонд 40гр., белый (1пара)	--	796	шт	2 000,000	25,45	50 909,09	без акциза	10%	5 090,91	56 000,00	--	--	--
		Всего к оплате						50 909,09	X		5 090,91	56 000,00			

Документ составлен на 1 листе

Руководитель организации или иное уполномоченное лицо (подпись) Симонова Д. А., Приказ № 13-ДО от 20.04.2020 г. (ф.и.о.)
Главный бухгалтер или иное уполномоченное лицо (подпись) Симонова Д. А., Приказ № 13-ДО от 20.04.2020 г. (ф.и.о.)
Индивидуальный предприниматель или иное уполномоченное лицо (подпись) (ф.и.о.) (реквизиты свидетельства о государственной регистрации индивидуального предпринимателя)

Основание передачи (сдачи) / получения (приемки) Заказ клиента № ЦБ-4119 от 26 октября 2020 г. (договор; доверенность и др.) [8]
Данные о транспортировке и грузе (транспортная накладная, поручение экспедитору, экспедиторская / складская расписка и др. / масса нетто/ брутто груза, если не приведены ссылки на транспортные документы, содержащие эти сведения) [9]

Товар (груз) передал / услуги, результаты работ, права сдал
Менеджер (должность) (подпись) Симонова Д.А. (ф.и.о.) [10]
Дата отгрузки, передачи (сдачи) "19" ноября 2020 года [11]
Иные сведения об отгрузке, передаче (ссылки на неотъемлемые приложения, сопутствующие документы, иные документы и т.п.) [12]
Ответственный за правильность оформления факта хозяйственной жизни
Менеджер по продажам (должность) (подпись) Симонова Д. А., Приказ № 13-ДО от 20.04.2020 г. (ф.и.о.) [13]
Наименование экономического субъекта – составителя документа (в т.ч. комиссионера / агента)
ООО "[redacted]", ИНН/КПП 5[redacted]1 (может не заполняться при проставлении печати в М.П., может быть указан ИНН / КПП) [14]
М.П.

Товар (груз) получил / услуги, результаты работ, права принял
(должность) (подпись) (ф.и.о.) [15]
Дата получения (приемки) "13" 11 2020 года [16]
Иные сведения о получении, приемке (информация о наличии/отсутствии претензии; ссылки на неотъемлемые приложения, и другие документы и т.п.) [17]
Ответственный за правильность оформления факта хозяйственной жизни
(должность) (подпись) (ф.и.о.) [18]
Наименование экономического субъекта – составителя документа
ООО "С[redacted]", ИНН/КПП 7[redacted]1 (может не заполняться при проставлении печати в М.П., может быть указан ИНН / КПП) [19]
М.П.

Примеры работы AI-шаблонизатора

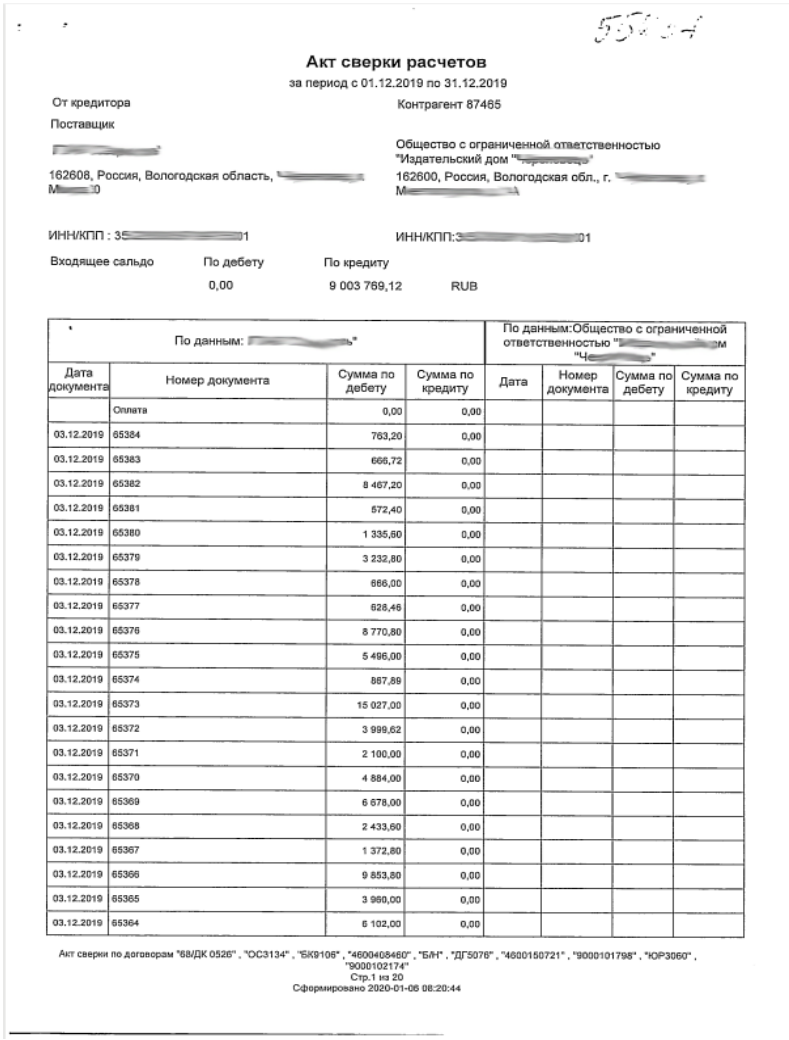

Акт сверки расчетов

за период с 01.12.2019 по 31.12.2019

От кредитора

Поставщик

Контрагент 87465

Общество с ограниченной ответственностью "Издательский дом "

162608, Россия, Вологодская область,

162600, Россия, Вологодская обл., г.

ИНН/КПП : 3 1

ИНН/КПП:3 01

Входящее сальдо	По дебету	По кредиту	
	0,00	9 003 769,12	RUB

По данным:				По данным:Общество с ограниченной ответственностью			
Дата документа	Номер документа	Сумма по дебету	Сумма по кредиту	Дата	Номер документа	Сумма по дебету	Сумма по кредиту
	Оплата	0,00	0,00				
03.12.2019	65384	763,20	0,00				
03.12.2019	65383	666,72	0,00				
03.12.2019	65382	8 467,20	0,00				
03.12.2019	65381	572,40	0,00				
03.12.2019	65380	1 335,60	0,00				
03.12.2019	65379	3 232,80	0,00				
03.12.2019	65378	666,00	0,00				
03.12.2019	65377	628,46	0,00				
03.12.2019	65376	8 770,80	0,00				
03.12.2019	65375	5 496,00	0,00				
03.12.2019	65374	867,89	0,00				
03.12.2019	65373	15 027,00	0,00				
03.12.2019	65372	3 999,62	0,00				
03.12.2019	65371	2 100,00	0,00				
03.12.2019	65370	4 884,00	0,00				
03.12.2019	65369	6 678,00	0,00				
03.12.2019	65368	2 433,60	0,00				
03.12.2019	65367	1 372,80	0,00				
03.12.2019	65366	9 853,80	0,00				
03.12.2019	65365	3 960,00	0,00				
03.12.2019	65364	6 102,00	0,00				

Акт сверки по договорам "68/ДК 0526" , "ОС3134" , "БК9108" , "4600408460" , "Б/Н" , "ДГ5076" , "4600150721" , "9000101798" , "ЮР3060" , "9000102174"

Стр.1 из 20

Сформировано 2020-01-08 08:20:44

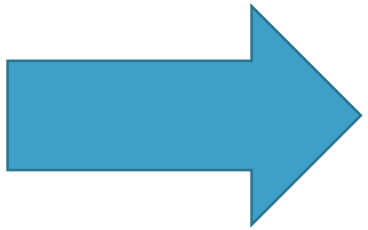

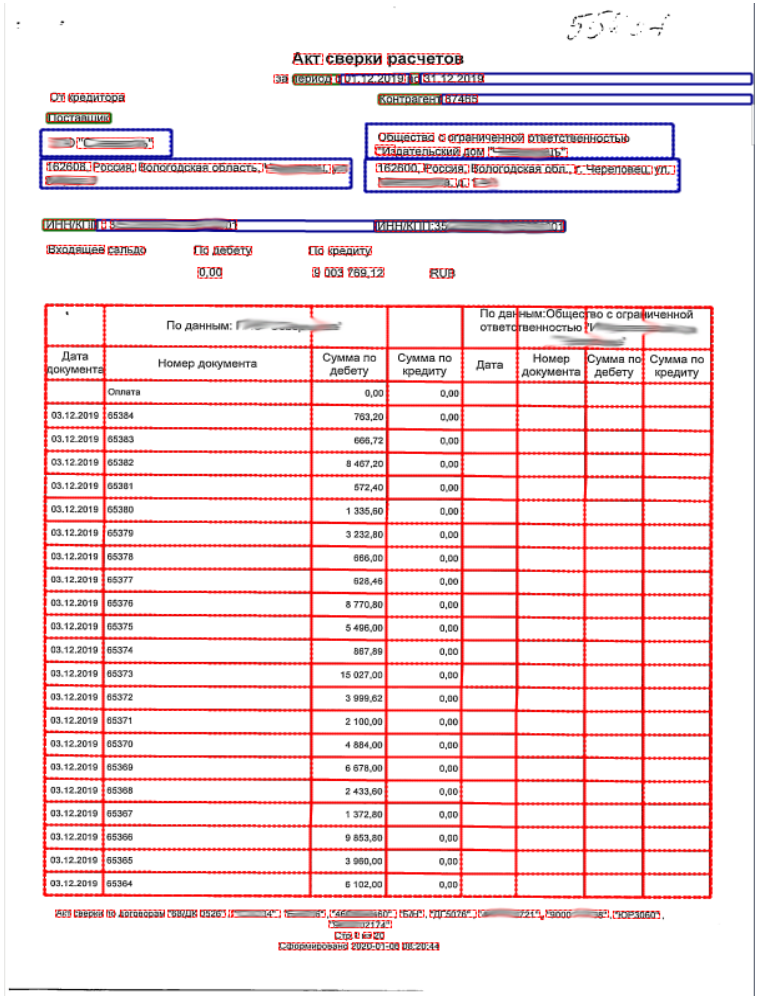

Акт сверки расчетов

За период 01.12.2019 31.12.2019

От кредитора

Поставщик

Контрагент 87465

Общество с ограниченной ответственностью "Издательский дом "

162608, Россия, Вологодская область,

162600, Россия, Вологодская обл., г. Череповец, ул.

Входящее сальдо По дебету По кредиту

0,00 9 003 769,12 RUB

По данным: По данным:Общество с ограниченной ответственностью

Дата документа	Номер документа	Сумма по дебету	Сумма по кредиту	Дата	Номер документа	Сумма по дебету	Сумма по кредиту
	Оплата	0,00	0,00				
03.12.2019	65384	763,20	0,00				
03.12.2019	65383	666,72	0,00				
03.12.2019	65382	8 467,20	0,00				
03.12.2019	65381	572,40	0,00				
03.12.2019	65380	1 335,60	0,00				
03.12.2019	65379	3 232,80	0,00				
03.12.2019	65378	666,00	0,00				
03.12.2019	65377	628,46	0,00				
03.12.2019	65376	8 770,80	0,00				
03.12.2019	65375	5 496,00	0,00				
03.12.2019	65374	867,89	0,00				
03.12.2019	65373	15 027,00	0,00				
03.12.2019	65372	3 999,62	0,00				
03.12.2019	65371	2 100,00	0,00				
03.12.2019	65370	4 884,00	0,00				
03.12.2019	65369	6 678,00	0,00				
03.12.2019	65368	2 433,60	0,00				
03.12.2019	65367	1 372,80	0,00				
03.12.2019	65366	9 853,80	0,00				
03.12.2019	65365	3 960,00	0,00				
03.12.2019	65364	6 102,00	0,00				

Стр.1 из 20

Сформировано 2020-01-08 08:20:44

Результатраспознавания документа

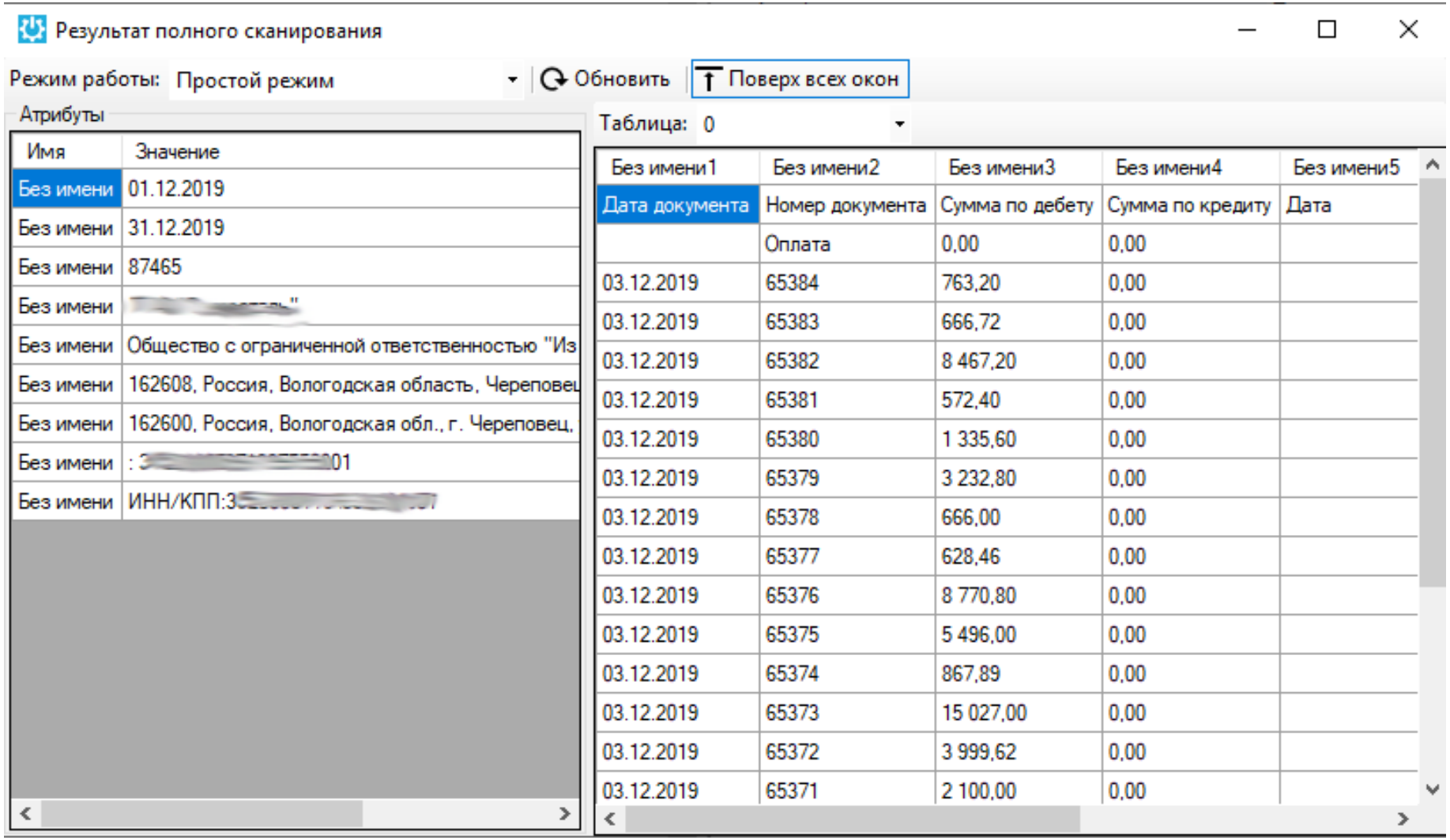

Без имени1	Без имени2	Без имени3	Без имени4	Без имени5
Дата документа	Номер документа	Сумма по дебету	Сумма по кредиту	Дата
	Оплата	0,00	0,00	
03.12.2019	65384	763,20	0,00	
03.12.2019	65383	666,72	0,00	
03.12.2019	65382	8 467,20	0,00	
03.12.2019	65381	572,40	0,00	
03.12.2019	65380	1 335,60	0,00	
03.12.2019	65379	3 232,80	0,00	
03.12.2019	65378	666,00	0,00	
03.12.2019	65377	628,46	0,00	
03.12.2019	65376	8 770,80	0,00	
03.12.2019	65375	5 496,00	0,00	
03.12.2019	65374	867,89	0,00	
03.12.2019	65373	15 027,00	0,00	
03.12.2019	65372	3 999,62	0,00	
03.12.2019	65371	2 100,00	0,00	

Примеры работы AI-шаблонизатора

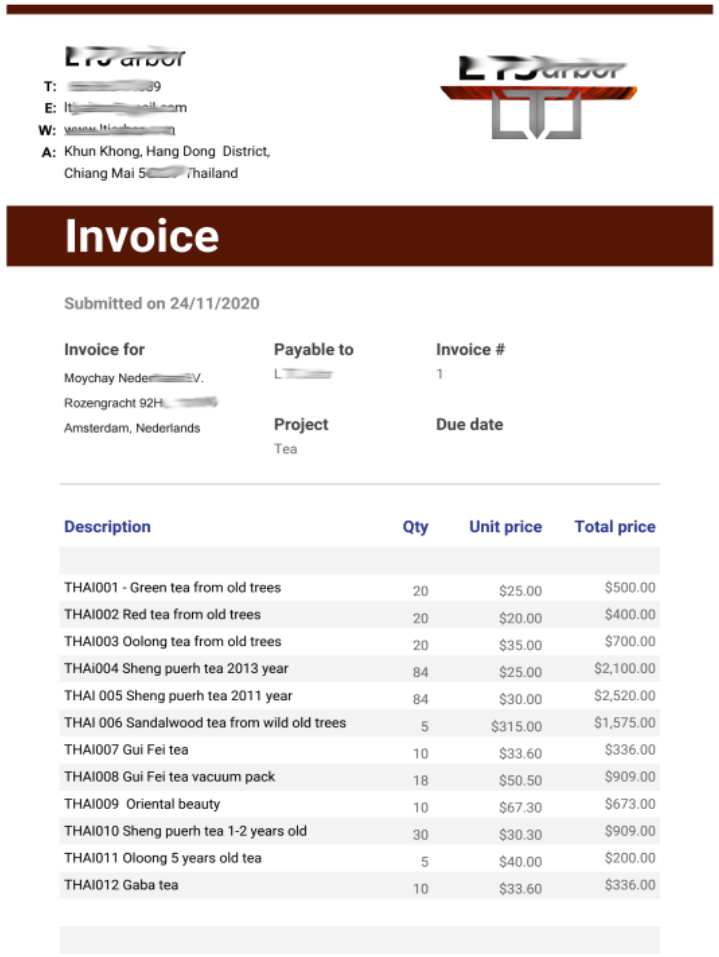

T: [redacted]
E: [redacted]
W: [redacted]
A: Khun Khong, Hang Dong District,
Chiang Mai 5[redacted] Thailand

Invoice

Submitted on 24/11/2020

Invoice for
Moychay Neder[redacted]V.
Rozengracht 92H[redacted]
Amsterdam, Nederlands

Payable to
L[redacted]

Invoice #
1

Project
Tea

Due date

Description	Qty	Unit price	Total price
THAI001 - Green tea from old trees	20	$25.00	$500.00
THAI002 Red tea from old trees	20	$20.00	$400.00
THAI003 Oolong tea from old trees	20	$35.00	$700.00
THAi004 Sheng puerh tea 2013 year	84	$25.00	$2,100.00
THAI 005 Sheng puerh tea 2011 year	84	$30.00	$2,520.00
THAI 006 Sandalwood tea from wild old trees	5	$315.00	$1,575.00
THAI007 Gui Fei tea	10	$33.60	$336.00
THAI008 Gui Fei tea vacuum pack	18	$50.50	$909.00
THAI009 Oriental beauty	10	$67.30	$673.00
THAI010 Sheng puerh tea 1-2 years old	30	$30.30	$909.00
THAI011 Oloong 5 years old tea	5	$40.00	$200.00
THAI012 Gaba tea	10	$33.60	$336.00

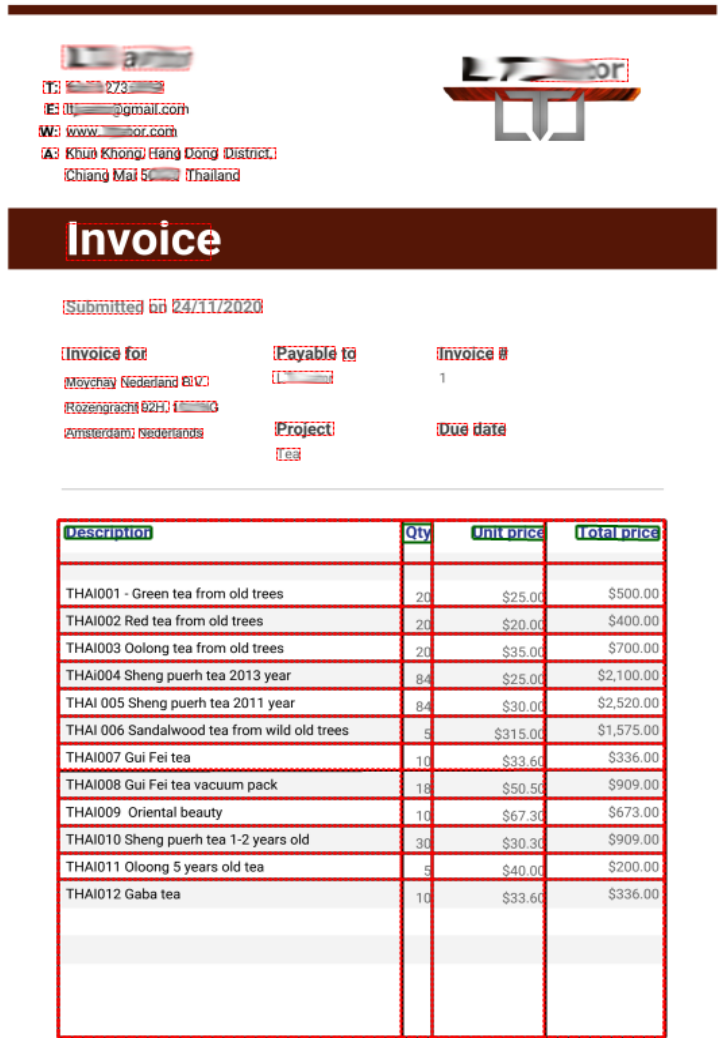

T: [redacted]273[redacted]
E: [redacted]@gmail.com
W: www.[redacted]or.com
A: Khun Khong, Hang Dong District,
Chiang Mai 5[redacted] Thailand

Invoice

Submitted on 24/11/2020

Invoice for
Moychay Nederland B.V.
Rozengracht 92H, 1[redacted]G
Amsterdam, Nederlands

Payable to
L[redacted]

Invoice #
1

Project
Tea

Due date

Description	Qty	Unit price	Total price
THAI001 - Green tea from old trees	20	$25.00	$500.00
THAI002 Red tea from old trees	20	$20.00	$400.00
THAI003 Oolong tea from old trees	20	$35.00	$700.00
THAi004 Sheng puerh tea 2013 year	84	$25.00	$2,100.00
THAI 005 Sheng puerh tea 2011 year	84	$30.00	$2,520.00
THAI 006 Sandalwood tea from wild old trees	5	$315.00	$1,575.00
THAI007 Gui Fei tea	10	$33.60	$336.00
THAI008 Gui Fei tea vacuum pack	18	$50.50	$909.00
THAI009 Oriental beauty	10	$67.30	$673.00
THAI010 Sheng puerh tea 1-2 years old	30	$30.30	$909.00
THAI011 Oloong 5 years old tea	5	$40.00	$200.00
THAI012 Gaba tea	10	$33.60	$336.00

Примеры работы AI-шаблонизатора

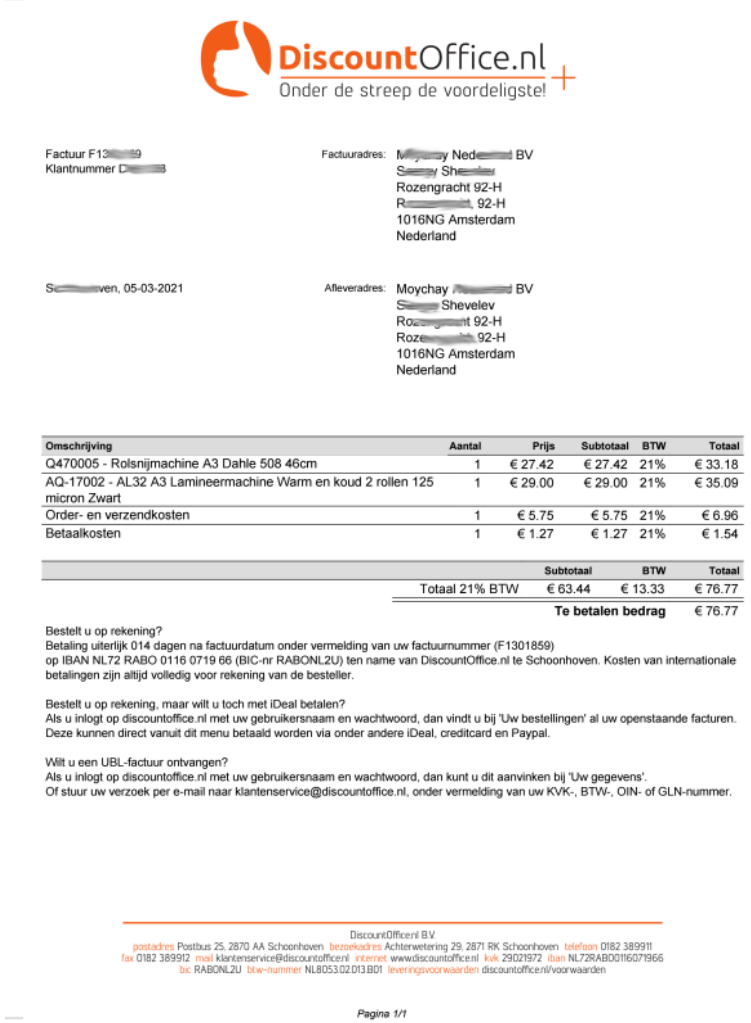

DiscountOffice.nl
Onder de streep de voordeligste!

Factuur F13[illegible]9
Klantnummer D[illegible]3

Factuuradres: M[illegible]y Nede[illegible] BV
S[illegible]y She[illegible]
Rozengracht 92-H
R[illegible]t, 92-H
1016NG Amsterdam
Nederland

S[illegible]ven, 05-03-2021

Afleveradres: Moychay [illegible] BV
S[illegible] Shevelev
Ro[illegible]t 92-H
Roze[illegible]t 92-H
1016NG Amsterdam
Nederland

Omschrijving	Aantal	Prijs	Subtotaal	BTW	Totaal
Q470005 - Rolsnijmachine A3 Dahle 508 46cm	1	€ 27.42	€ 27.42	21%	€ 33.18
AQ-17002 - AL32 A3 Lamineermachine Warm en koud 2 rollen 125 micron Zwart	1	€ 29.00	€ 29.00	21%	€ 35.09
Order- en verzendkosten	1	€ 5.75	€ 5.75	21%	€ 6.96
Betaalkosten	1	€ 1.27	€ 1.27	21%	€ 1.54

	Subtotaal	BTW	Totaal
Totaal 21% BTW	€ 63.44	€ 13.33	€ 76.77
Te betalen bedrag			€ 76.77

Bestelt u op rekening?
Betaling uiterlijk 014 dagen na factuurdatum onder vermelding van uw factuurnummer (F1301859)
op IBAN NL72 RABO 0116 0719 66 (BIC-nr RABONL2U) ten name van DiscountOffice.nl te Schoonhoven. Kosten van internationale betalingen zijn altijd volledig voor rekening van de besteller.

Bestelt u op rekening, maar wilt u toch met iDeal betalen?
Als u inlogt op discountoffice.nl met uw gebruikersnaam en wachtwoord, dan vindt u bij 'Uw bestellingen' al uw openstaande facturen.
Deze kunnen direct vanuit dit menu betaald worden via onder andere iDeal, creditcard en Paypal.

Wilt u een UBL-factuur ontvangen?
Als u inlogt op discountoffice.nl met uw gebruikersnaam en wachtwoord, dan kunt u dit aanvinken bij 'Uw gegevens'.
Of stuur uw verzoek per e-mail naar klantenservice@discountoffice.nl, onder vermelding van uw KVK-, BTW-, OIN- of GLN-nummer.

DiscountOffice.nl B.V.
postadres Postbus 25, 2870 AA Schoonhoven bezoekadres Achterweteering 29, 2871 RK Schoonhoven telefoon 0182 389911
fax 0182 389912 mail klantenservice@discountoffice.nl internet www.discountoffice.nl kvk 29021972 iban NL72RABO0116071966
bic RABONL2U btw-nummer NL8053.02.013.B01 leveringsvoorwaarden discountoffice.nl/voorwaarden

Pagina 1/1

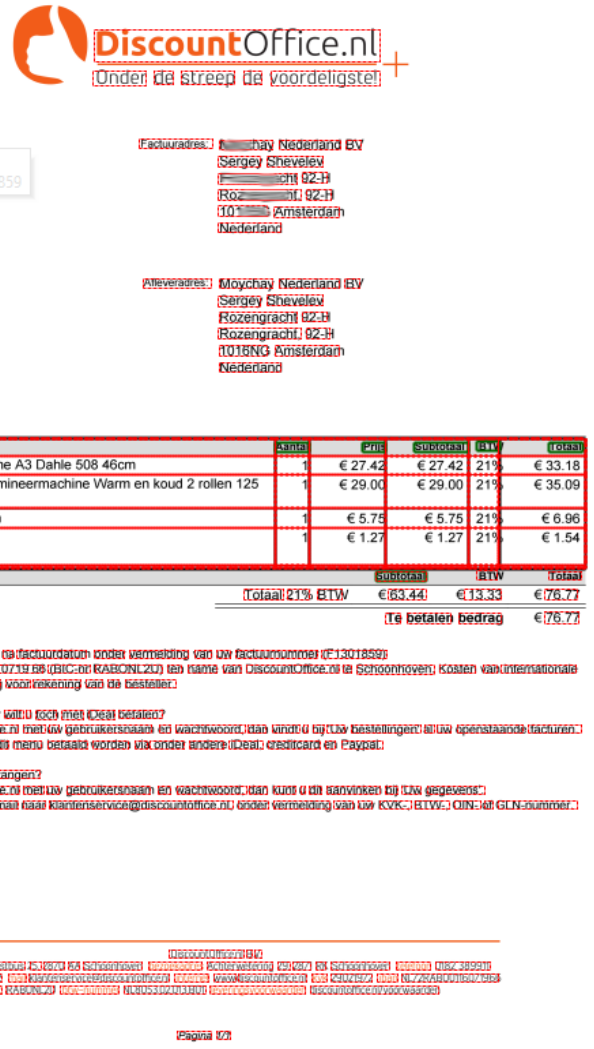

DiscountOffice.nl
Onder de streep de voordeligste!

Factuur F[illegible]59
Klantnummer D[illegible]3

Factuuradres: M[illegible]hay Nederland BV
Sergey Shevelev
R[illegible]cht 92-H
Roz[illegible]t 92-H
101[illegible] Amsterdam
Nederland

Schoonhoven, 05-03-2021

Afleveradres: Moychay Nederland BV
Sergey Shevelev
Rozengracht 92-H
Rozengracht 92-H
1016NG Amsterdam
Nederland

Omschrijving	Aantal	Prijs	Subtotaal	BTW	Totaal
Q470005 - Rolsnijmachine A3 Dahle 508 46cm	1	€ 27.42	€ 27.42	21%	€ 33.18
AQ-17002 - AL32 A3 Lamineermachine Warm en koud 2 rollen 125 micron Zwart	1	€ 29.00	€ 29.00	21%	€ 35.09
Order- en verzendkosten	1	€ 5.75	€ 5.75	21%	€ 6.96
Betaalkosten	1	€ 1.27	€ 1.27	21%	€ 1.54

	Subtotaal	BTW	Totaal
Totaal 21% BTW	€ 63.44	€ 13.33	€ 76.77
Te betalen bedrag			€ 76.77

Bestelt u op rekening?
Betaling uiterlijk 014 dagen na factuurdatum onder vermelding van uw factuurnummer (F1301859)
op IBAN NL72 RABO 0116 0719 66 (BIC-nr RABONL2U) ten name van DiscountOffice.nl te Schoonhoven. Kosten van internationale betalingen zijn altijd volledig voor rekening van de besteller.

Bestelt u op rekening, maar wilt u toch met iDeal betalen?
Als u inlogt op discountoffice.nl met uw gebruikersnaam en wachtwoord, dan vindt u bij 'Uw bestellingen' al uw openstaande facturen.
Deze kunnen direct vanuit dit menu betaald worden via onder andere iDeal, creditcard en Paypal.

Wilt u een UBL-factuur ontvangen?
Als u inlogt op discountoffice.nl met uw gebruikersnaam en wachtwoord, dan kunt u dit aanvinken bij 'Uw gegevens'.
Of stuur uw verzoek per e-mail naar klantenservice@discountoffice.nl, onder vermelding van uw KVK-, BTW-, OIN- of GLN-nummer.

DiscountOffice.nl B.V.
[illegible]

Pagina 1/1

Гиперавтоматизация

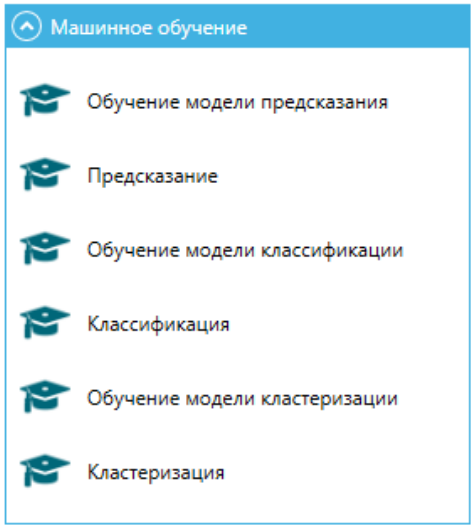

AI & ML

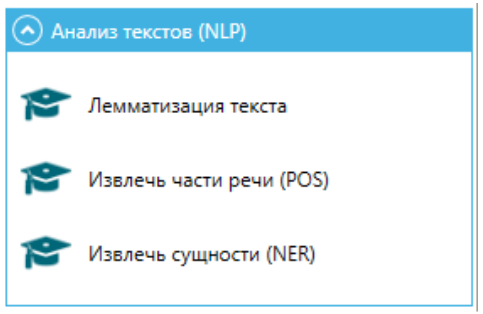

NLP

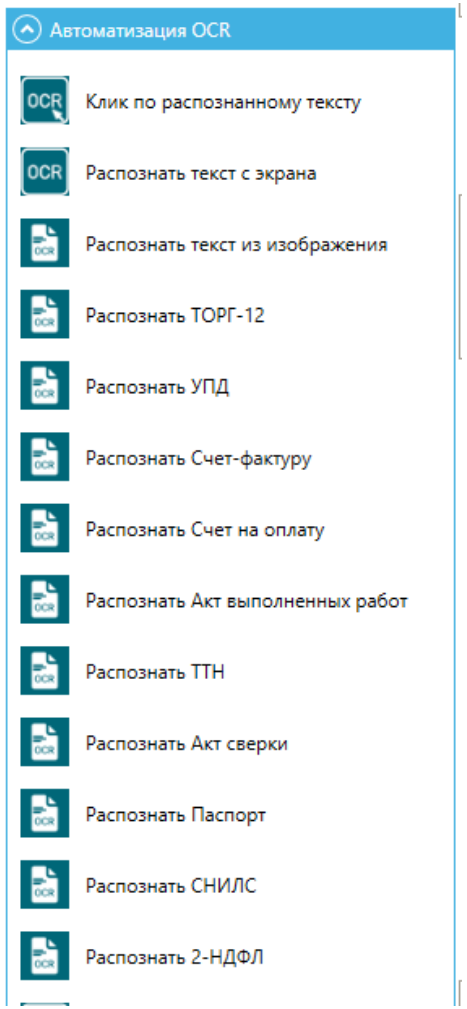

OCR

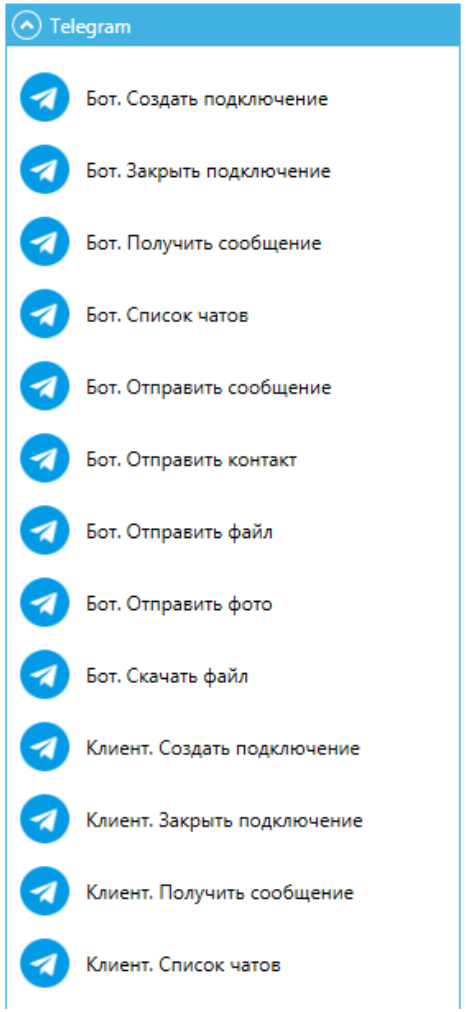

ЧАТ-БОТЫ

Чем занимаются сотрудники и как именно они это делают?

ДО

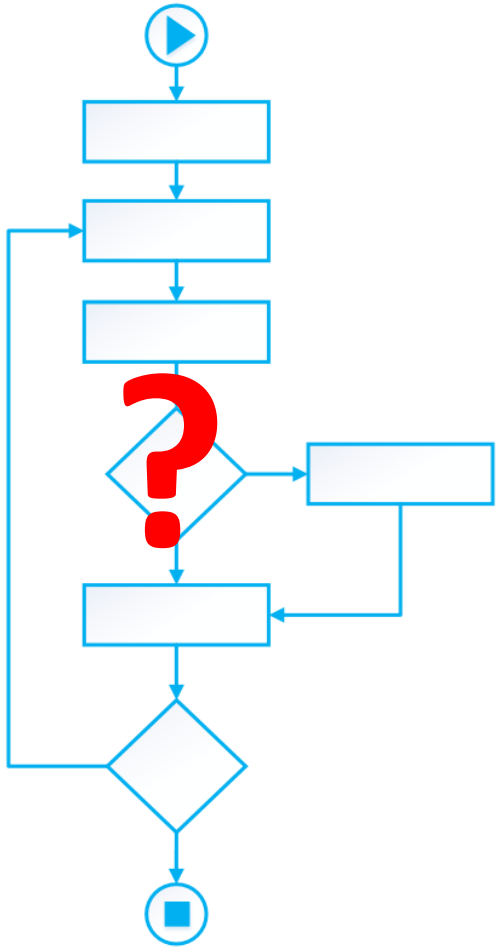

ПОСЛЕ

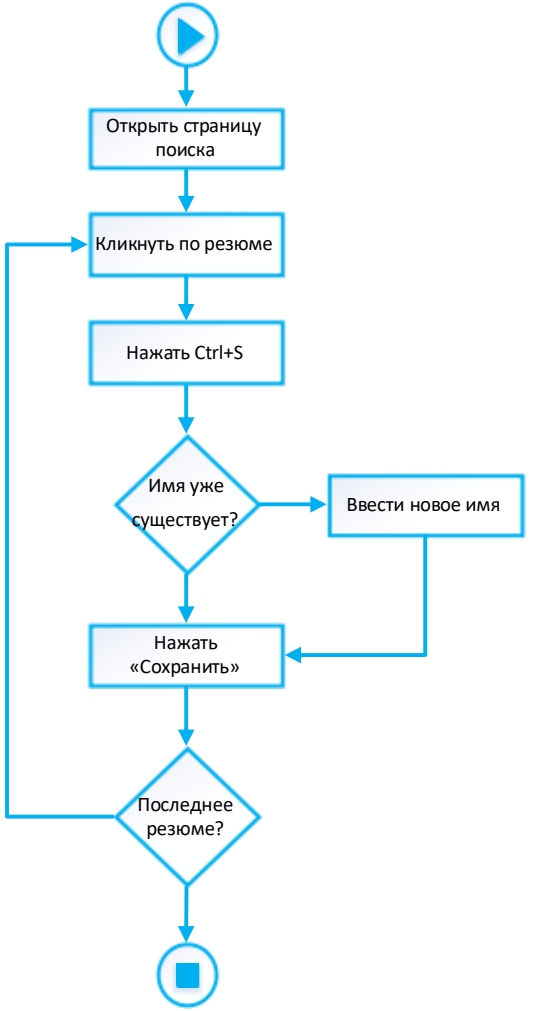

Sherpa Process Discovery (нейросеть) находит подходящие процессы для роботизации

Sherpa Process Discovery

Обнаружение процессов

Анализ процессов

Прототип робота

Выявляет списки повторяющихся процессов и их вариации, оценивает потенциал роботизации, генерирует PDD с раскадровкой

Не требует интеграции и доступа к логам систем

Работает внутри контура безопасности предприятия

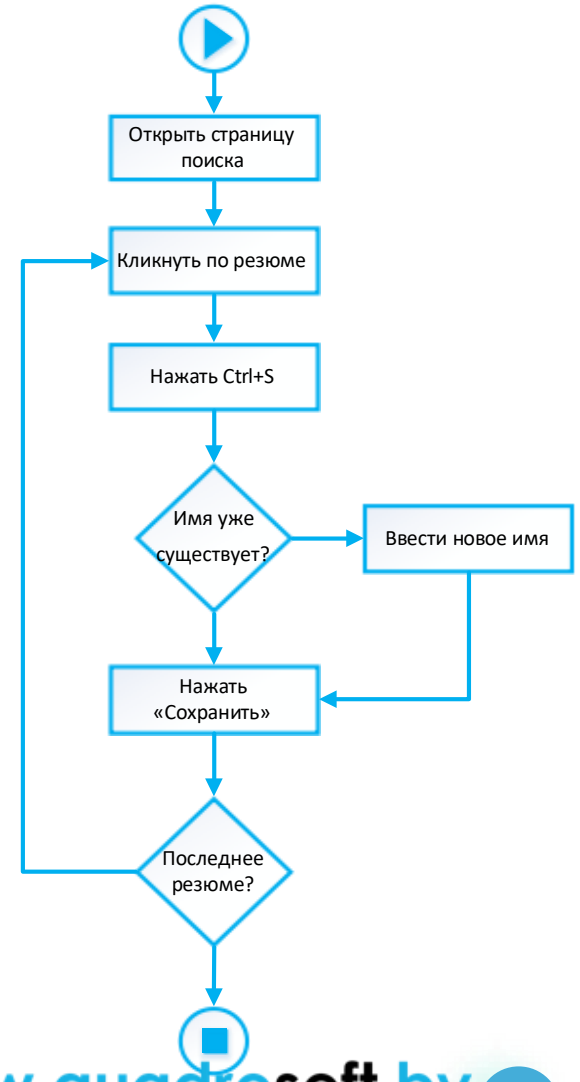

Традиционные проблемы окупаемости RPA

Легко найти и окупить первые процессы для роботизации

Чем дальше – тем сложнее

Когда лучше выбрать Sherpa RPA?

Как первую платформу

- Требуется распознавать большое количество документов из сканов и фотографий (счета, накладные, счета-факторы и т.д.)
- Нужно быстро обучить **не** программистов разработке роботов
- Роботизировать работу с современными ERP и CRM системами (SAP 4HANA, Oracle R12, 1C ERP, Siebel, самописные системы и т.д.)

Как вторую платформу

- Уперлись в потолок окупаемости основной платформы на новых бизнес-процессах, с точки зрения стоимости лицензий
- Хотите дать возможность **не**программистам создавать автоматизации «на местах», но без функциональных ограничений платформ для SMB

За дополнительной информацией обращайтесь:

+375 (17) 241 77 66

info@quadrosoft.by

www.quadrosoft.by